

あなたも里親はじめませんか

～あなたを待っている子どもたちがいます～

里親相談会

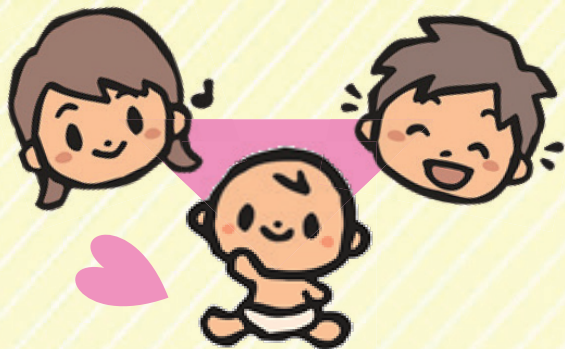

親の入院や出産等さまざまな事情で、
家庭で暮らせない子どもたちがいます。
こうした子どもたちを自身の家庭に迎え
育ててくださる里親を募集しています。

① 令和4年 11月19日 土
13:30～16:30

ダイエー東三国店
イオンフードスタイル
イトインコーナー内
(淀川区東三国3-10-3)

交通 OsakaMetro御堂筋線
「東三国」駅より徒歩

主催：北部里親支援機関 かなーちえ

② 令和4年 11月26日 土
10:00～13:00

イオンモール鶴見緑地
4階 トイザらス横
(鶴見区鶴見4-17-1)

交通 OsakaMetro長堀鶴見緑地線
「今福鶴見」駅より徒歩

同日開催「さとおやっつてなあに??パネル展」
10:00～13:00

主催：中央里親支援機関 結い

③ 令和4年 12月4日 日
11:00～16:00

あべのハルカス近鉄本店
8階 街ステーション
(阿倍野区阿倍野筋1-1-43)

交通 OsakaMetro御堂筋線・JR「天王寺」駅
近鉄南大阪線「大阪阿部野橋」駅より徒歩

同日開催「縁活」11:00～16:00

主催：南部里親支援機関 mikata

④ 令和5年 1月14日 土
13:00～16:00

あべのキューズモール
地下1階 サーティワンアイスクリーム前
(阿倍野区阿倍野筋1-6-1)

交通 OsakaMetro御堂筋線・谷町線・JR
「天王寺」駅より徒歩

主催：中央里親支援機関 結い

⑤ 令和5年 2月12日 日
13:30～16:30

イオンスタイル野田阪神
4階 コミュニティルーム
(福島区海老江1-1-23)

交通 OsakaMetro千日前線「野田阪神」駅
JR「海老江」駅より徒歩

同日開催「さとおやっつてなあに??パネル展」
13:30～16:30

主催：北部里親支援機関 かなーちえ

⑥ 令和5年 2月18日 土
15:30～16:30

クレオ大阪南
(平野区喜連西6-2-33)

交通 OsakaMetro谷町線
「喜連瓜破」駅より徒歩

同日開催「さとおやっつてなあに??」講座
13:30～15:30

主催：南部里親支援機関 mikata

★上記以降も月1回程度、大阪市内各所で実施予定です。会場や時間については、
大阪市ホームページ「さとおやっつてなあに??」でご確認ください!!

※事前申込は不要です。お気軽にお立ち寄りください。

※新型コロナウイルス感染症の影響により、中止となる場合がございます。

開催状況については里親支援機関にお問い合わせください。

大阪市ホームページ
「さとおやっつてなあに??」



お問合せ

お住いの地域の里親支援機関へ！ 詳しくは裏面をご覧ください。

主催：中央里親支援機関 結い、北部里親支援機関 かなーちえ、南部里親支援機関 mikata
大阪市

さとおやってなあに？

子どもは安定した環境の中、保護者の支えを得ながら、心身ともに発達していきます。しかしながら、虐待・親の病気・経済的な理由などさまざまな事情により、保護者と離れて暮らしている子どもたちが、大阪市では約**1,100人**います。

こうした子どもたちを深い愛情と正しい知識をもって自身の家庭に迎え入れ、育ててくださる方を「**里親**」(さとおや)といます。

大阪市では現在、里親は200家庭ほどしかなく不足している状況です。



里親の種類

よういく (養育里親)

- 事情があって家庭で育てられない子どもや保護者のいない子どもを、一定期間、家庭で育ててくれる方。
- 一週間など短期もあります。
- 事前研修(座学3日+実習2日)が必要です。

ようし (養子縁組里親)

- 保護者がいないまたは養育できない子どもを養子縁組を前提として育ててくださる方。
- 事前研修(座学6日+実習2日)が必要です。

しゅうまつ (週末里親)

- 児童養護施設等で生活する子どもを、月に1~2回の週末や長期休み、お盆、お正月休みなどに家庭に迎え、家庭生活の体験を行っていただくボランティアです。

ほかにも親族里親や専門里親があります。

お問い合わせは・・・ お住いの地域の **里親支援機関**へ!



此花区・中央区・西区・港区・大正区
天王寺区・浪速区・東成区・生野区
城東区・鶴見区・住之江区・西成区
にお住まいの方

社会福祉法人 四恩学園 **中央里親支援機関 結い**

〒543-0052
大阪市天王寺区大道3-1-19

TEL : 06-6776-2983
FAX : 06-6776-2984

E-Mail : yui-satooya@shiongakuen.or.jp
受付時間：平日9:00~18:00
土曜9:00~17:00

交通 OsakaMetro御堂筋線・谷町線
「天王寺」駅/JR「天王寺」駅
より徒歩

【管轄のこども相談センター】
中央こども相談センター

〒540-0003 大阪市中央区森ノ宮中央1-17-5
TEL : 06-4301-3156 (里親子包括支援室)
FAX : 06-6944-2060

北区・都島区・福島区・西淀川区
淀川区・東淀川区・旭区

にお住まいの方

社会福祉法人 博愛社
北部里親支援機関 かな-ちえ

〒532-0028
大阪市淀川区十三元今里3-1-72

TEL : 06-4862-7212
FAX : 06-6301-5347

E-Mail : kana-che@hakuaisha-welfare.net
受付時間：平日9:30~17:30

交通 阪急神戸線・宝塚線・京都線
「十三」駅より徒歩

【管轄のこども相談センター】
北部こども相談センター

〒533-0032 大阪市東淀川区淡路3-13-36
TEL : 06-6195-4114 (代表)
FAX : 06-6195-2314

阿倍野区・住吉区・東住吉区・平野区

にお住まいの方

社会福祉法人 大阪福祉事業財団 **南部里親支援機関 mikata**

〒546-0012
大阪市東住吉区中野3-6-15
サンソレイユ中野202号室

TEL : 06-6718-4078
FAX : 06-6718-4079

E-Mail : mikata.n@sumirenyuujin.com
受付時間：平日9:30~17:30

交通 OsakaMetro谷町線「駒川中野」駅
より徒歩

【管轄のこども相談センター】
南部こども相談センター

〒547-0026 大阪市平野区喜連西6-2-55
TEL : 06-6718-5050 (代表)
FAX : 06-6797-1511